

**kidp** 한국디자인진흥원  
KOREA INSTITUTE OF DESIGN PROMOTION  
산업디자인전문회사 제09332호

**TK** Venture Enterprise  
벤처확인기업

모두가 더불어 행복하게

365 Social Enterprise  
사회적기업



ANNUAL REPORT 2024  
**ZIEUM**™

**Make  
everyone  
happy together**



**Make**  
**everyone**



**happy together**

모두가 더불어 행복하게

항상 생각하고 디자인합니다.

주식회사 지음기획은 실력 있는 경력단절 여성과 여성가장 디자이너를 위해 펼쳐나가는 디자인의 무대입니다. 디자인 전문가로의 성장을 추구하며, 지속 가능한 일자리 창출로 일과 가정의 균형 있는 삶을 지향합니다. 지역사회와 함께하는 행복한 공동체 구축과 사람 중심의 따뜻한 기업 문화는 우리의 기본 원칙입니다. 평택 지역의 사회적 경제를 활성화하고 소외된 계층의 활발한 참여를 도모하는 것이 지음기획의 깊은 약속입니다.

# CONTENTS 목차

■ 대표이사 인사말	6
사업분야	8
회사연혁	10
인증현황	14
조직도 및 매출현황	18
■ (주)지음기획 사회적 가치 실현	20
포트폴리오   브랜드 디자인	26
포트폴리오   편집 디자인	28
포트폴리오   사인물 디자인	40
거래처 안내	46
■ 보유장비 안내	48

인사말

Greetings



작지만 나눔의 실천이

세상을 밝고 행복하게 만듭니다.

안녕하세요 여러분,

저희 기업은 디자인을 통해 사회에 무한한 가능성을 불어넣는 데 큰 열정을 갖고 있습니다. 지역 사회와 손에 손을 잡고, 희망을 키우는 것이 우리의 첫 번째 목표입니다. 우리는 경력 단절 여성과 여성 가장들이 뛰어난 디자인 전문가로 성장할 수 있도록 적극 지원하고 있으며, 이를 통해 지속 가능한, 행복한 일자리를 창출하며, 일과 가정 사이의 균형을 이루고, 건강한 가정과 의미 있는 삶을 이루어 나가는데 도움을 주고자 합니다.

또한, 장애를 가진 디자이너와 전직 디자이너 출신 주부와 같은 취약계층이 현실적인 문제와 사회적 편견으로 인해 직면한 도전에 주목합니다. 저희는 이러한 인력들을 활용하여, 그들의 잠재력을 최대한 발휘할 수 있는 기회를 제공함으로써, 평택 지역 내에서 소외된 계층에게 일자리를 제공하는 동시에 평택 지역내 전문 디자이너 인력을 확보하는데 기여하고자 합니다.

그리고 이를 바탕으로 지역 사회와 협력하여 사람 중심의 따뜻한 기업 문화를 조성하고, 지역 사회의 행복과 번영을 추구하는 공동체를 만들어 나가는데 노력할 것입니다.

이 모든 활동은 사람과 지역 사회에 대한 우리의 사랑과 책임에서 비롯됩니다. 저희와 함께 더 나은 미래를 만들어 가는 여정에 동참해 주시기를 바랍니다.

감사합니다.

A collection of colorful pencils in a holder, a computer keyboard, and a pencil case in the background. The pencils are in various colors including black, blue, green, orange, and purple. The keyboard is white and occupies the middle ground. The pencil case is white and has 'PENCIL BOX' written on it in blue letters. The background is a soft, out-of-focus white.

사업분야

Division

평택시 사회적기업 주식회사 지음기획은  
디지털 인쇄에 최적화된 인쇄 시스템과  
첨단 생산장비 및 전문디자이너들이  
최고의 품질과 서비스를 제공합니다.



인쇄 | 제본 | 카달로그 | 리플렛(전단) | 팸플릿 | 명함 | 성과보고서  
브로슈어 | 선거홍보물 | 소봉투, 대봉투 | 상자케이스 | 각종인쇄물  
현수막 | 간판 | 실사출력 | 포스터 | 대형포스터액자 | 스티커  
표찰 | 게시대 | 게시판 | 사내 안내판 | 등산로안내판 | Information 등  
C.I, B.I | 각종로고제작 | 고급편집디자인 | 영상제작 | 3D렌더링  
판촉물 | 홍보물 | 기획상품 | 롤브라인드 | 상패 | 명패  
사회공헌사업 | 사회복지사업 | 사회복지기관 연계 및 후원사업





# 회사연혁

Company History



## 2019

주식회사 지음기획 설립  
**평택시 출판업 신고**  
 주식회사 지음기획 창립식  
**평택시 인쇄사 신고**  
**한국디자인진흥원 산업디자인전문회사 인증**  
**평택시 옥외광고업 면허 취득**  
 평택북부장애인복지관 후원물품 전달  
 평택북부노인복지관 후원물품 전달  
 평택시장애인가족지원센터 후원물품 전달  
 평택북부장애인복지관 MOU체결  
 평택시장애인가족지원센터 MOU체결  
 평택시 더나은요양병원 실내외 POP 및 사인물 공사 수주  
**평택시 경기도형 예비사회적기업 지정 제 2019-35호**  
**인쇄출판물 직접생산 확인증명서 취득 제 2019-0562-01312호**  
**현수막, 신호표지 직접생산 확인증명서 취득 제 2019-0520-01088호**  
**실사출력, 라벨, 스티커 직접생산 확인증명서 취득 제 2019-0466-00980호**  
 평택시 두바퀴의 행복 공공자전거무료대여소 공사수주완공  
**(주)지음기획 상표권 특허출원 출원번호 40-2019-0160050/0160049/0160048**  
**사회적기업 아름다운창(주) 브랜드 디자인개발 재능기부**  
 평택시 평택보건소 고혈압 당뇨교실안내 홍보물품(구급함) 납품  
 사회적기업 평택돌봄사회서비스센터(주) 사인물 디자인 및 공사 수주 납품  
 힘찬마디병원 브랜드개발 및 사인물 공사 수주 납품  
 평택시 인구정책정보망 안내서적 디자인 제작 납품  
 평택시 2019 찾아가는 복지 성과보고서 디자인 제작 납품



## 2020

평택시 개인지방소득세 신고 납부안내 포스터 및 현수막 디자인 제작 납품  
 예비사회적기업 더이음(주) 브랜드 개발  
 사회복지법인 동안복지재단 동안제일복지센터 장애인직업재활시설 로고 개발  
 평택시 "기업인을 위한 지방세 안내" 책자 인쇄 납품  
 사회적협동조합 평택지역자활센터 "모이라이 어묵카페 상품안내"브로셔 제작 납품  
 사단법인 한국농아인협회 경기도협회 평택시지회 소식지 기획 디자인 인쇄 제작 납품  
 평택시 "톡톡! 청년마음건강 지원사업" 홍보 포스터 디자인  
 2020 사회적경제 주간기념 전시홍보행사 포스터 디자인  
 평택복지재단 "평택복지연구 10년이야기" 편집디자인 및 인쇄 제작 납품  
 평택시 안중보건지소 생활속 짬짬이 스트레칭 홍보 포스터 디자인  
 감탄사장어 브랜드 디자인 개발  
 플렉스치킨 브랜드 디자인 개발  
 송탄보건소 보건소모바일 헬스케어 홍보포스터 디자인  
 평택시 복지위기가구 발굴 홍보포스터 디자인  
**간판, 안내판 직접생산 확인증명서 취득 제 2020-0520-01164호**  
**주식회사 지음기획 상표권 취득 상표권등록 제 40-1655469 호 인쇄물등 10건**  
 평택시 두바퀴의행복 2호점 공공자전거무료대여소 건설 수주 납품  
 2020년 평생학습센터 수강생모집 홍보물 디자인 인쇄 납품  
 2020년 마을공동체활성화를 위한 전문가 교육자료 인쇄 납품  
 평택시 평택보건소 "컬러링북" 디자인 인쇄 제작 납품  
 한국장애인개발원 "장애인 취업지원사업 안내" 리플렛 디자인 인쇄 제작 납품  
 평택시 시각장애인을 위한 점자 "민원업무안내서" 디자인 인쇄 제작 납품  
 평택북부장애인복지관 어린이동화책 8권 출판 제작  
 평택시 안중보건지소 바른자세 알기 홍보용 캐릭터 디자인 제작 및 PP L홀더 제작  
 평택시 평택보건소 어르신들을 위한 바른 식생활 홍보물 디자인 인쇄 제작 납품  
**사회적기업 인증서 취득 제 2020 - 276 호**  
 평택시 평택보건소 2021년 건강달력 디자인 인쇄 제작 납품  
 평택시 청사 "종합민원실" 간판 디자인 제작 납품시공  
 평택시역 평택시청 "365민원센터" 간판 디자인 제작 납품시공  
 평택시 사회적경제 실무역량 강화교육 자료 디자인 인쇄 제작 납품  
 평택시 "2021년도 연차별 시행계획서" 인쇄 제작 납품  
 평택복지재단 생활복지공감 아이디어 공모전 사례집 인쇄 제작 납품  
 평택시립 비전도서관 안내홍보용 3단리플렛 디자인 인쇄 제작 납품  
 안양대학교 "진로취업 상담 가이드북" 기획 디자인 인쇄 제작 납품  
 (재)평택시청소년재단 꿈드림 홍보용 3단리플렛 디자인 인쇄 제작 납품  
 SKC 솔믹스(주) 물품 납품계약 체결  
 평택노사민정협의회 2020 평택시 기업조사 자료집 디자인 인쇄 제작 납품  
 합정종합사회복지관 채움마을 성과보고서 디자인 인쇄 제작 납품  
 평택시 "한손에 잡히는 사회적경제 안내서" 디자인 인쇄 제작 납품  
 평택시 평택보건소 2021년 탁상용 캘린더 디자인 인쇄 제작 납품  
 평택시 향산 당신결에 평택시 생애주기별 인구정책 안내서 디자인 인쇄 제작 납품  
 평택시 평택여성새로일하기센터 사인물 디자인 시공  
**사회적기업 사업개발비 지원사업 (주)지음기획 홈페이지 오픈 <http://zieum.kr>**  
**사회적기업 사업개발비 지원사업 (주)지음기획 고유브랜드 "지음" 개발**



## 2021

평택시 서부노인복지관 남성노인 자립을 위한 청춘밥상 레시피북 제작 납품  
 평택시 정신건강복지센터 쇼핑크 디자인제작 납품  
 한국농아인협회 중앙회 수어통역센터 중앙지원본부 수어통역센터 운영규정집 제작  
 노인일자리 및 사회활동 지원사업 참여자 안전사고예방 워크북 제작  
 카페 센드리아 캔홀더 디자인 제작  
 중증장애인 거주시설 아나올의집 홍보용 리플렛 디자인 제작  
 모이라이 랩 카페 설 선물세트 홍보용 브로셔 디자인 제작  
 평택시 정신건강 다문화 지원센터 2021년도 탁상용 캘린더 디자인 제작  
 사회적협동조합 사람과 세상 2020년도 연차보고서 매뉴얼 리포트 디자인 제작  
 평택시 면접용 정장 무료대여 사업 홍보 현수막 디자인 시공  
 평택시 2021 청년구직자 교통비지원 대상자 모집 홍보 현수막 디자인 시공  
**주식회사 지음기획 상표권 취득 상표권등록 제 40-1701037 호 인쇄물소매업등 8건**  
**주식회사 지음기획 상표권 취득 상표권등록 제 40-1701040 호 그래픽디자인업등 13건**  
**인쇄스타커 직접생산 확인증명서 취득 제 2021-0466-01125호**  
 평택시 대형폐기물 스티커 제작 납품  
 평택시청 세정과 개별주택가격안내 열람 및 의견청취 현수막 디자인 제작 시공  
 평택시청 2021년 개인지방소득세 신고 납부 안내 리플렛 제작 납품  
 평택시 세정과 착한임대인 재산세 감면안내 홍보 안내지 디자인 제작 납품  
 평택시 안전총괄과 코로나19 거리두기 홍보현수막 디자인 제작 시공  
 평택시 여성가족과 어린이날 홍보물 및 현수막 디자인제작 시공 납품  
 경기도 배달특급 홍보현수막 디자인 제작 시공  
 평택시니어클럽 노인일자리사업 반찬통 사인물 디자인 제작 시공  
 평택서부복지타운 입구메인 간판 디자인제작 시공  
 평택지역자활센터 간판 디자인 제작 시공  
 평택시 두바퀴의 행복 공공자전거무료대여소2호점 공사수주완공  
 평택청년지원센터 고객센터 설계디자인 및 제작  
 평택시 부락산 및 덕암산 등산안내도 및 안내이정표 디자인 제작 시공  
 평택지역자활센터 에어엔링크 브랜드개발 및 간판 내부사인물 디자인 제작 시공  
 중소벤처기업부 창업기업확인서 취득  
 디자인210 폰트 영구라이선스 계약 체결  
 안중레포츠타운 그라운드골프장 안내 입간판 디자인 및 제작 시공  
 경기도 경제과학진흥원 스테인레스 우수기업인증현판 수주 및 제작 납품  
 경기도 시장상권진흥원 아크릴현판/리플렛/브랜드네이밍 개발 수주



## 2022

경기도 골목상권 공동체지원사업 로고제작 및 현판, 리플렛 디자인  
 평택시 아동친화도시 아동권리 컬러링북 디자인  
 2022년 평택시 1분기 청년기본소득 홍보물 디자인 제작  
 2022년 평택시 청년전월세 보증금 대출이자 지원사업 홍보물디자인 제작  
 재단법인 평택사업진흥원 C.I 디자인 개발  
 한국복지대학교 코로나 가림막 제작 납품  
 재단법인 경기도 경제과학진흥원 홍보물 디자인  
 평택서부노인복지관 코로나 가림막 제작 납품  
 경기도 창현상인회 홍보물 디자인  
 평택 SOFA 홍보물 디자인  
 재단법인 경기도 시장상권진흥원 2022년 전통시장 명품점포 육성현판 디자인  
 평택시 2분기 청년기본소득 홍보물 디자인 제작  
 재단법인 평택시문화재단 2022년 기획공연 장사익과 친구들 공연홍보물 디자인  
 (주)인트리 기업홍보영상 제작  
 2022년 골목상권 공동체 지원사업 [2년차성장지원] 홍보물 디자인 제작  
 2022년 기업인을 위한 지방세 안내책자 디자인제작  
 (사)한국농아인협회 경기도협회 평택시지회 홍보용 지도 리플렛 디자인  
 (주)인트리 기업 홈페이지 제작  
 라온경제교육 사회적협동조합 홍보물 디자인 제작  
 재단법인 평택시문화재단 2022 심현섭 힐링콘서트 홍보물 디자인 제작  
 (사)함께하는 세상 사인물 디자인 제작  
 (재)경기도시장상권진흥원 명품상점 주물현판 디자인 제작  
 경기관광공사 홍보용 포스터 디자인 제작  
 평택시청 관광과 평택8경 키킹 디자인 제작  
 평택시청 아동복지과 아동권리 컬러링북 디자인 제작  
 (주)한국산업개발훈련원 홍보물 디자인 제작  
 평택시청 미래전략관 가치해평택 홍보용 팜포레스트 박스 디자인 제작  
 (주)인트리 그림자극 영상제작  
 2022년 사회적협동조합 사람과세상 매뉴얼 리포트 디자인제작  
**NICE 평가정보 2022년 기술평가 우수기업 인증 취득**  
 경기도 농업기술원 홍보용 리플렛 디자인제작  
 평택북부장애인복지관 병원안내용 PVC 장애인안내 책자 디자인제작  
 평택시청 관광과 평택8경 안내용 핸드북 디자인 제작  
**중소기업 혁신바우처 플랫폼 홍보지원분야 수행기관 선정**  
 경주관광단지 "동궁과 월지" 건물보수공사 참여  
**한국인터넷진흥원 2022년 데이터금고 지원사업 수요기업 선정**  
**연구개발전담부서 인정서 취득**  
 재단법인 경기도경제과학진흥원 유망중소기업 지정 현판 디자인 제작  
 경기도 농업기술원 모집안내서 디자인 제작  
 한국청소년활동진흥원 청년포상제 행사 홍보물 디자인제작  
 재단법인 경기도경제과학진흥원 유망환경기업 지정 현판 디자인 제작  
 경기도 농업기술원 새해농업인 실용교육 책자 디자인 제작  
 평택보건소 2023년 탁상용 캘린더 디자인 제작  
**사회적협동조합 더행복나눔 C.I 디자인개발 재능기부 5,500,000원 상당**  
 남서울대학교 지역인적자원개발추진단 홍보리플렛 디자인 제작

## 2023

- 평택시문화재단 안내브로셔 디자인 제작 납품
- 평택산업진흥원 사업소개안내 리플렛 디자인 제작 납품
- 평택시청 관광과 "평택8경 관광안내책자" 기획 및 디자인 제작 납품
- 평택시청 산림녹지와 홍보 리플렛 디자인 제작 납품
- 평택시청 감사관실 청렴안내 홍보책자 디자인 제작 납품
- 사회적협동조합 평택지역자활센터 "모이라이카페 지산점" 간판디자인 및 제작시공
- 청북읍 행정복지센터 환경개선사업 "지하도 벽화시공"
- 평택시청 청년정책과 "2023년 평택시 청년정책가이드북" 디자인 제작
- 평택시청 환경정책과 "환경기술인 가이드북" 디자인 제작
- 2023년 청소년 취업박람회 "꿈날" 행사홍보물기획 디자인 시공
- 평택시청 건설도로과 "전문건설업 등록수첩" 제작
- 평택시청 시행결과보고서 제작
- 평택보건소 폐의약품 홍보물 디자인 제작
- 오대산 국립공원사무소 현판 제작
- 평택보건소 안중보건지소 "모유수유 홍보물" 디자인 제작
- 평택시청 여성보육과 "건강밥상" 홍보물 디자인 제작
- 평택시청 아동복지과 "어린이날 행사" 홍보물 디자인 제작
- 사회적협동조합 "사람과세상 2022년도 연차보고서" 디자인 제작
- 평택시청 세정과 "법인지방소득세"관련 홍보물 디자인 제작
- 평택시청 세정과 "개인지방소득세"관련 홍보물 디자인 제작
- 평택문화재단 "서교동에서 죽다" 공연홍보물 디자인 제작
- 평택시청 "2023년 중장년일자리박람회"관련 홍보물 디자인 제작
- 경기도시장상권진흥원 "2023년 전통시장 명품점포 황동현판" 디자인 제작시공
- 평택시청 관광과 "제8회 대한민국 국제관광박람회 홍보관" 디자인 설치
- 평택시 자산동행정복지센터 "문화거리 개선사업 바닥벽화" 디자인 제작시공
- 한국디자인진흥원 "디자인컨설팅 및 스마트 스튜디오 촬영지원"홍보물 디자인
- 한국소리터 디자인 및 사인물, 홍보물 관련 **용역계약체결**
- 한국디자인진흥원 산업디자인전문회사 "종합디자인" 인증 취득**
- 편집디자인그래픽 및 예술관련서비스 직접생산 확인증명서 취득 제 2023-0647-00612호**
- 벤처기업인증 취득 제2023090620001호**

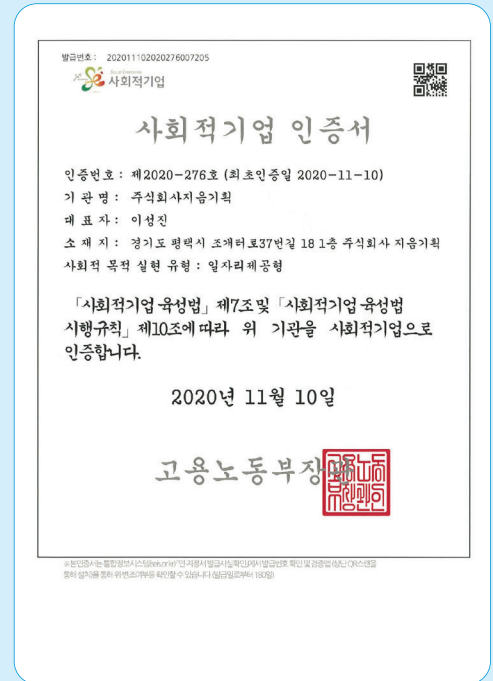

사회적기업 인증서

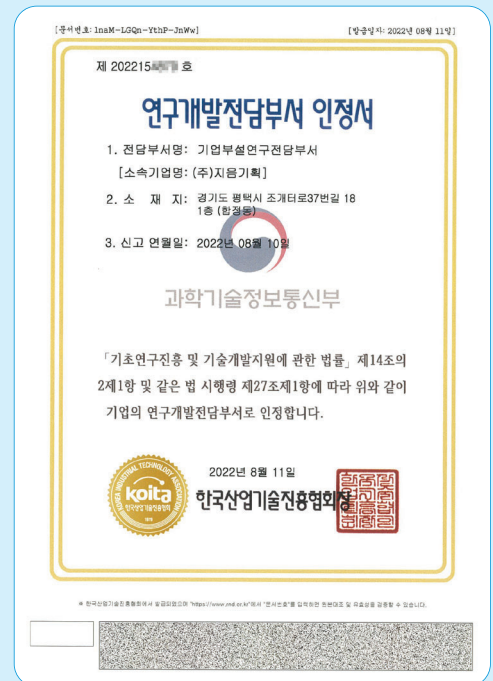

연구개발전담부서 인정서

Certification | 인증현황



사업자등록증



벤처기업 확인서



기술평가 우수기업 인증서

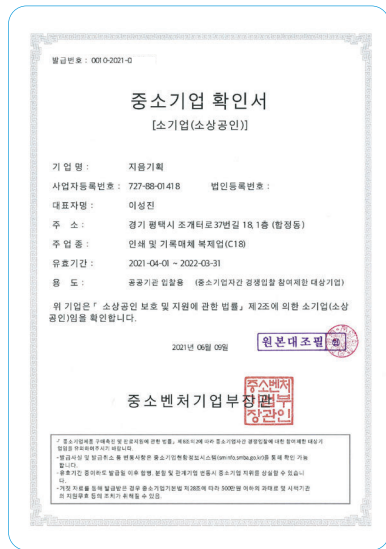

중소기업 확인서

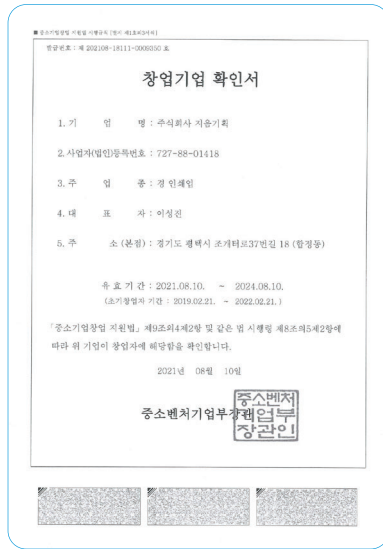

창업기업 확인서



경쟁입찰참가자격등록증



[별지 제3호서식]  
제 2020-0520-호  
**직접생산확인증명서**

○대 분 류 : 축산물  
○제 품 명 : 산호표지  
※ 동 제품의 직접생산가능범위: 불임의 세부품명별 '필수확인사항'에 따른  
○생 산 업 체 명 : 주식회사 지음기회  
○사 업 자 번 호 : 727-88-01418  
○대 표 자 성 명 : 이상진  
○소 재 지 (본사) : 경기도 평택시 조계터로37번길 181층  
(공장) : [727-88-01418] 경기도 평택시 조계터로37번길 181층 주식회사 지음기회

○유 효 기 간 : ※ 불임의 세부품명별 유효기간 참조  
\* 중소기업제품 구매촉진 및 판로지원에 관한 법률, 제9조제4항 본문 및 같은 법 시행규칙 제5조제3항에 따라 위와 같이 직접생산을 증명합니다.

출력일자 : 2020년 08월 31일

**중소기업중앙회**

※ 유의사항(별첨표지)  
① 해당생산 제품 또는 다른 회사 제품을 동 직접생산하지 아니한 제품, 직접생산한 판매물에 대한 표시 및 정보 제공을 담당함  
② (의사서, 모든 중소기업자간거래제품 직접생산확인 취소 및 6개월간 제산금지, 행사차별)  
③ 생산일지 및 일지, 해당 동 직접생산확인기준 적용후 시 30일 이내의 증명서 발급  
④ (의사서, 해당제품을 직접생산한 취소 및 6개월간 제산금지)  
⑤ 직접생산확인받은 증명서 지양 시 30일 이내 증명서 발급 시 직접생산확인 취소  
※ 이 증명서는 중소기업제품 공공구매정보포털(www.smpg.go.kr)을 통해 출력(2020-08-31 09:25)한 증명서로서 동 정보당에서 인위적변경을 확인하실 수 있습니다.  
1/2

간판 직접생산확인증명서

[별지 제3호서식]  
제 2019-0502-호  
**직접생산확인증명서**

○대 분 류 : 축산물  
○제 품 명 : 인래출판물  
※ 동 제품의 직접생산가능범위: 불임의 세부품명별 '필수확인사항'에 따른  
○생 산 업 체 명 : 주식회사 지음기회  
○사 업 자 번 호 : 727-88-01418  
○대 표 자 성 명 : 이상진  
○소 재 지 (본사) : 경기도 평택시 조계터로37번길 181층  
(공장) : [727-88-01418] 경기도 평택시 조계터로37번길 181층 주식회사 지음기회

○유 효 기 간 : ※ 불임의 세부품명별 유효기간 참조  
\* 중소기업제품 구매촉진 및 판로지원에 관한 법률, 제9조제4항 본문 및 같은 법 시행규칙 제5조제3항에 따라 위와 같이 직접생산을 증명합니다.

출력일자 : 2019년 09월 20일

**중소기업중앙회**

※ 유의사항(별첨표지)  
① 해당생산 제품 또는 다른 회사 제품을 동 직접생산하지 아니한 제품, 직접생산한 판매물에 대한 표시 및 정보 제공을 담당함  
② (의사서, 모든 중소기업자간거래제품 직접생산확인 취소 및 6개월간 제산금지, 행사차별)  
③ 생산일지 및 일지, 해당 동 직접생산확인기준 적용후 시 30일 이내 증명서 발급  
④ (의사서, 해당제품을 직접생산한 취소 및 6개월간 제산금지)  
⑤ 직접생산확인받은 증명서 지양 시 30일 이내 증명서 발급 시 직접생산확인 취소  
※ 이 증명서는 중소기업제품 공공구매정보포털(www.smpg.go.kr)을 통해 출력(2019-09-20 13:22)한 증명서로서 동 정보당에서 인위적변경을 확인하실 수 있습니다.  
1/2

기타인쇄물 직접생산확인증명서

[별지 제3호서식]  
제 2020-0520-호  
**직접생산확인증명서**

○대 분 류 : 축산물  
○제 품 명 : 산호표지  
※ 동 제품의 직접생산가능범위: 불임의 세부품명별 '필수확인사항'에 따른  
○생 산 업 체 명 : 주식회사 지음기회  
○사 업 자 번 호 : 727-88-01418  
○대 표 자 성 명 : 이상진  
○소 재 지 (본사) : 경기도 평택시 조계터로37번길 181층  
(공장) : [727-88-01418] 경기도 평택시 조계터로37번길 181층 주식회사 지음기회

○유 효 기 간 : ※ 불임의 세부품명별 유효기간 참조  
\* 중소기업제품 구매촉진 및 판로지원에 관한 법률, 제9조제4항 본문 및 같은 법 시행규칙 제5조제3항에 따라 위와 같이 직접생산을 증명합니다.

출력일자 : 2020년 08월 31일

**중소기업중앙회**

※ 유의사항(별첨표지)  
① 해당생산 제품 또는 다른 회사 제품을 동 직접생산하지 아니한 제품, 직접생산한 판매물에 대한 표시 및 정보 제공을 담당함  
② (의사서, 모든 중소기업자간거래제품 직접생산확인 취소 및 6개월간 제산금지, 행사차별)  
③ 생산일지 및 일지, 해당 동 직접생산확인기준 적용후 시 30일 이내 증명서 발급  
④ (의사서, 해당제품을 직접생산한 취소 및 6개월간 제산금지)  
⑤ 직접생산확인받은 증명서 지양 시 30일 이내 증명서 발급 시 직접생산확인 취소  
※ 이 증명서는 중소기업제품 공공구매정보포털(www.smpg.go.kr)을 통해 출력(2020-08-31 09:25)한 증명서로서 동 정보당에서 인위적변경을 확인하실 수 있습니다.  
1/2

안내판 직접생산확인증명서

[별지 제3호서식]  
제 2019-0520-호  
**직접생산확인증명서**

○대 분 류 : 축산물  
○제 품 명 : 산호표지  
※ 동 제품의 직접생산가능범위: 불임의 세부품명별 '필수확인사항'에 따른  
○생 산 업 체 명 : 주식회사 지음기회  
○사 업 자 번 호 : 727-88-01418  
○대 표 자 성 명 : 이상진  
○소 재 지 (본사) : 경기도 평택시 조계터로37번길 181층  
(공장) : [727-88-01418] 경기도 평택시 조계터로37번길 181층 주식회사 지음기회

○유 효 기 간 : ※ 불임의 세부품명별 유효기간 참조  
\* 중소기업제품 구매촉진 및 판로지원에 관한 법률, 제9조제4항 본문 및 같은 법 시행규칙 제5조제3항에 따라 위와 같이 직접생산을 증명합니다.

출력일자 : 2019년 09월 18일

**중소기업중앙회**

※ 유의사항(별첨표지)  
① 해당생산 제품 또는 다른 회사 제품을 동 직접생산하지 아니한 제품, 직접생산한 판매물에 대한 표시 및 정보 제공을 담당함  
② (의사서, 모든 중소기업자간거래제품 직접생산확인 취소 및 6개월간 제산금지, 행사차별)  
③ 생산일지 및 일지, 해당 동 직접생산확인기준 적용후 시 30일 이내 증명서 발급  
④ (의사서, 해당제품을 직접생산한 취소 및 6개월간 제산금지)  
⑤ 직접생산확인받은 증명서 지양 시 30일 이내 증명서 발급 시 직접생산확인 취소  
※ 이 증명서는 중소기업제품 공공구매정보포털(www.smpg.go.kr)을 통해 출력(2019-09-18 13:14)한 증명서로서 동 정보당에서 인위적변경을 확인하실 수 있습니다.  
1/2

현수막 직접생산확인증명서

[별지 제3호서식]  
제 2019-0466-호  
**직접생산확인증명서**

○대 분 류 : 축산물  
○제 품 명 : 라면  
※ 동 제품의 직접생산가능범위: 불임의 세부품명별 '필수확인사항'에 따른  
○생 산 업 체 명 : 주식회사 지음기회  
○사 업 자 번 호 : 727-88-01418  
○대 표 자 성 명 : 이상진  
○소 재 지 (본사) : 경기도 평택시 조계터로37번길 181층  
(공장) : [727-88-01418] 경기도 평택시 조계터로37번길 181층 주식회사 지음기회

○유 효 기 간 : ※ 불임의 세부품명별 유효기간 참조  
\* 중소기업제품 구매촉진 및 판로지원에 관한 법률, 제9조제4항 본문 및 같은 법 시행규칙 제5조제3항에 따라 위와 같이 직접생산을 증명합니다.

출력일자 : 2019년 09월 18일

**중소기업중앙회**

※ 유의사항(별첨표지)  
① 해당생산 제품 또는 다른 회사 제품을 동 직접생산하지 아니한 제품, 직접생산한 판매물에 대한 표시 및 정보 제공을 담당함  
② (의사서, 모든 중소기업자간거래제품 직접생산확인 취소 및 6개월간 제산금지, 행사차별)  
③ 생산일지 및 일지, 해당 동 직접생산확인기준 적용후 시 30일 이내 증명서 발급  
④ (의사서, 해당제품을 직접생산한 취소 및 6개월간 제산금지)  
⑤ 직접생산확인받은 증명서 지양 시 30일 이내 증명서 발급 시 직접생산확인 취소  
※ 이 증명서는 중소기업제품 공공구매정보포털(www.smpg.go.kr)을 통해 출력(2019-09-18 13:15)한 증명서로서 동 정보당에서 인위적변경을 확인하실 수 있습니다.  
1/2

실사출력 스티커 직접생산확인증명서

[별지 제3호서식]  
제 2021-0466-호  
**직접생산확인증명서**

○대 분 류 : 축산물  
○제 품 명 : 라면  
※ 동 제품의 직접생산가능범위: 불임의 세부품명별 '필수확인사항'에 따른  
○생 산 업 체 명 : 주식회사 지음기회  
○사 업 자 번 호 : 727-88-01418  
○대 표 자 성 명 : 이상진  
○소 재 지 (본사) : 경기도 평택시 조계터로37번길 181층  
(공장) : [727-88-01418] 경기도 평택시 조계터로37번길 181층 주식회사 지음기회

○유 효 기 간 : ※ 불임의 세부품명별 유효기간 참조  
\* 중소기업제품 구매촉진 및 판로지원에 관한 법률, 제9조제4항 본문 및 같은 법 시행규칙 제5조제3항에 따라 위와 같이 직접생산을 증명합니다.

출력일자 : 2021년 09월 09일

**중소기업중앙회**

※ 유의사항(별첨표지)  
① 해당생산 제품 또는 다른 회사 제품을 동 직접생산하지 아니한 제품, 직접생산한 판매물에 대한 표시 및 정보 제공을 담당함  
② (의사서, 모든 중소기업자간거래제품 직접생산확인 취소 및 6개월간 제산금지, 행사차별)  
③ 생산일지 및 일지, 해당 동 직접생산확인기준 적용후 시 30일 이내 증명서 발급  
④ (의사서, 해당제품을 직접생산한 취소 및 6개월간 제산금지)  
⑤ 직접생산확인받은 증명서 지양 시 30일 이내 증명서 발급 시 직접생산확인 취소  
※ 이 증명서는 중소기업제품 공공구매정보포털(www.smpg.go.kr)을 통해 출력(2021-09-09 08:53)한 증명서로서 동 정보당에서 인위적변경을 확인하실 수 있습니다.  
1/2

일반인쇄스티커 직접생산확인증명서





상표등록증



상표등록증



상표등록증



(주)엔파인 이미지 라이선스 계약

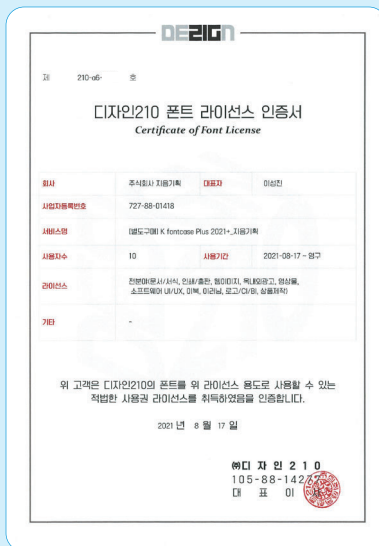

서체 라이선스 인증서



지음기획 조직도

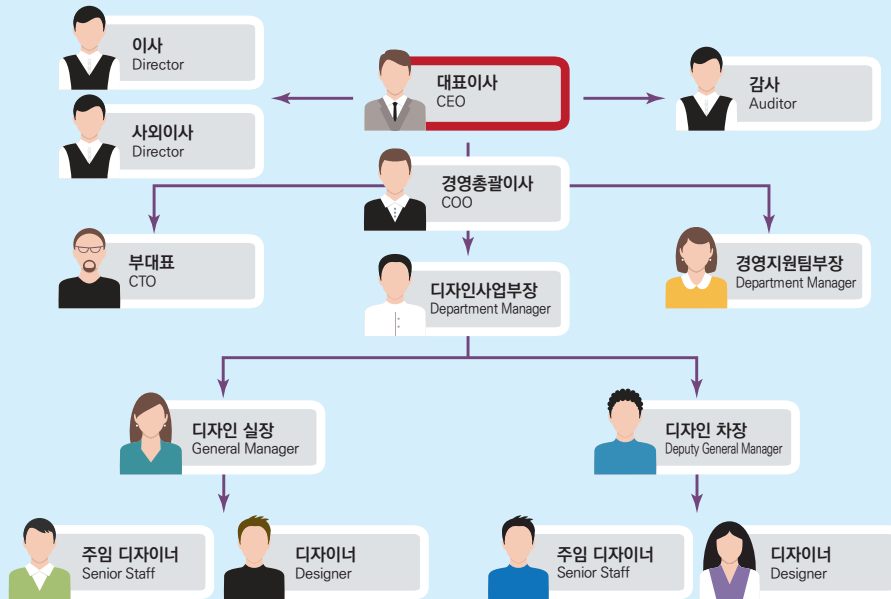

이사회

성명	약 력
이 성진	(주)지음기획 대표이사
김 정은	(주)지음기획 총무부장
이 기환	(주)케이티텍 대표
황 태원	평택의료생활협동조합 이사장
백 종수	(주)지음기획 근로자대표

운영위원회

성명	약 력
백 종수	(주)지음기획 부장(근로자대표)
신 인철	(주)지음기획 총괄이사
김 영신	(주)지음기획 부대표
김 정은	(주)지음기획 총무부장
유 지선	(주)지음기획 실장
박 시형	(주)지음기획 차장
정 동진	(주)지음기획 디자인팀 주임
김 영식	(주)지음기획 디자인팀 주임
안 재성	(주)지음기획 디자인팀 사원
이 지유	(주)지음기획 디자인팀 사원

### 지속적인 매출성장

평택시 관내 디자인전문 사회적기업 주식회사 지음기획은 지속적인 기술개발과 전문장비 도입은 물론 직원들의 전문성을 바탕으로 지속적인 성장을 위해 노력해 나가고 있습니다.

### 2019~2023 5개년 매출현황

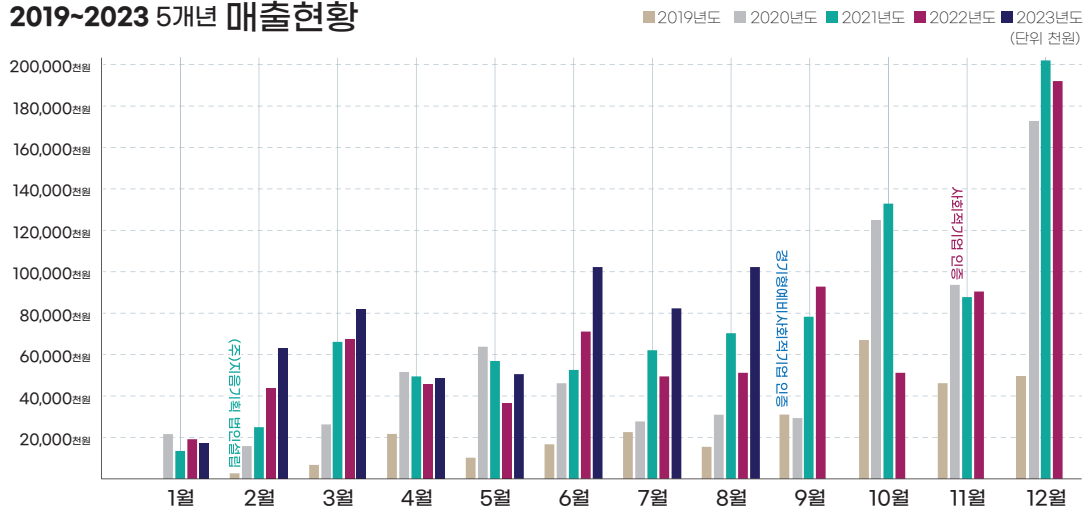

### 2022년~2023년 현재 매출현황

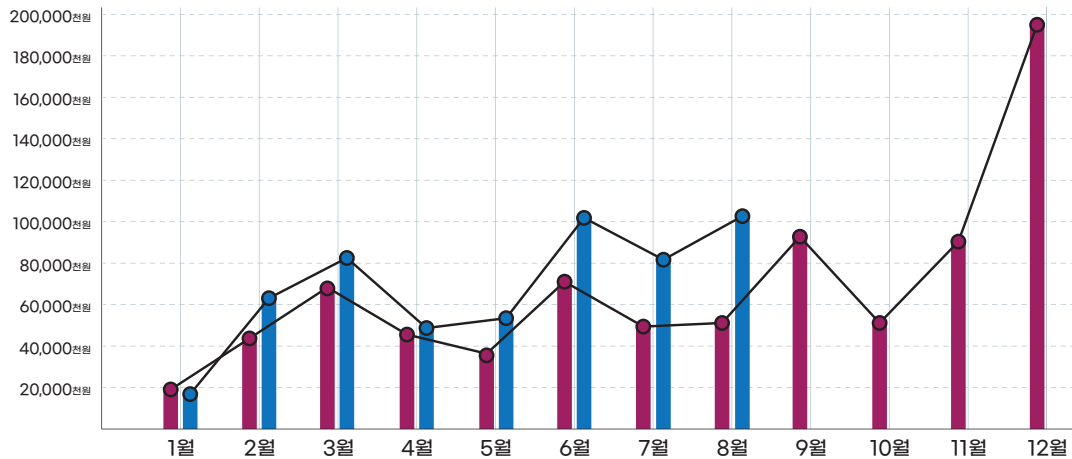

2022 매출목표액 : 800,000 천원

2022 달성매출액 : **821,750** 천원

2023 8월 현재 누적매출액 : **3,265,784** 천원



**ZIUM**™



사회적기업 지음기획  
누적 기부액

주식회사 지음기획은 일정 수익의 일부분을 지역사회 사회적경제 발전과 소외계층의 더 나은 삶을 위해 나눔을 실천하고 있습니다.

**35,842,260** 원



## 지난 시간동안 사회적기업 (주)지음기획은

평택관내 사회복지시설 및 사회적경제조직과 함께 하였습니다.

사회적기업 (주)지음기획은 지역사회의 상생과 발전을 위해 지속적인 노력을 기울여왔습니다. 이를 위해, 다양한 사회복지시설 및 사회적경제 조직과의 연계와 협력을 적극적으로 추구하며, 함께 성장하는 길을 찾아나갔습니다. "모두가 더불어 행복하게"라는 미션을 중심으로, 2020년 코로나19와 같은 글로벌 위기 상황 속에서도 변하지 않는 사명감을 바탕으로 지역 사회적경제기업 및 사회복지시설의 안정과 발전을 위해 다방면으로 지원하였습니다. 이를 통해, 단순히 경제적 이익을 추구하는 것이 아닌, 사회적 가치와 함께하는 지속 가능한 성장을 위한 전략적 노력을 지속하고 있습니다.



## 업무제휴 협약서

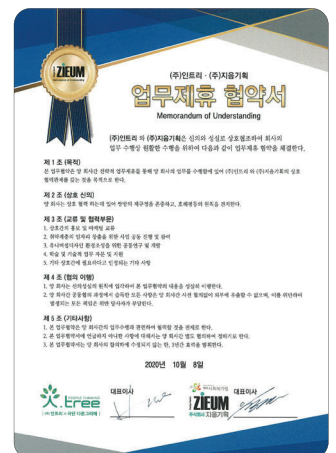
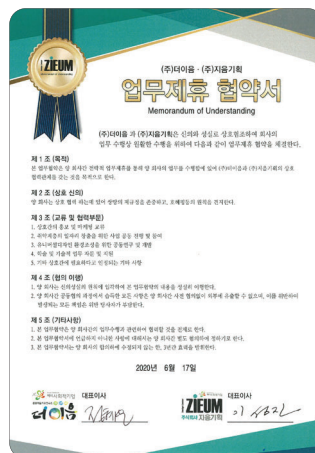
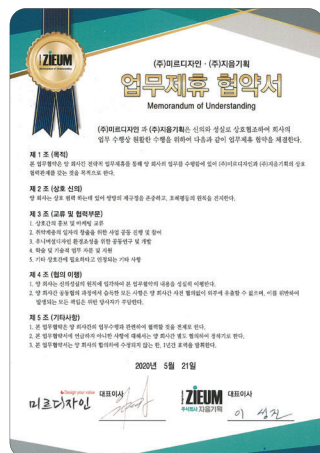
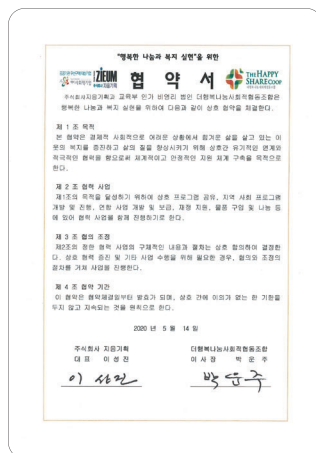



# 사회적기업 (주)지음기획은

## 평택관내 사회복지시설 및 사회적경제조직과 업무협약을

통해 함께 성장할 수 있는 기반을 조성하였습니다.

지음기획

### 예술 강사 과정 일자리 지원을 위한 기업맞춤형 협력 협약서

평택 학습센터(여성재도입하기센터)와 지음 기획은 양 기관의 공동 발전과 수료생 취업 지원을 위해 다음 사항을 상호 협력하기로 협약한다.

1. 프로그램 설계 및 운영을 지음과 기획과 함께 한다.
2. 일자의 정보 공유하여 사후관리에 힘쓰며 취업 할 수 있도록 돕는다.
3. 수료 후 직업훈련생들을 채용하도록 한다.

본 협약은 시행한 날로부터 유효하며, 협약의 변경 또는 해지는 상호 협의 하에 결정한다.

본 협약내용의 실질한 수행과 본 협약을 증명하기 위하여 협약서 2부를 작성하여 서명하고 각 1부씩 보관한다.

2020. 12. 07.

지음 기획 평택시여성재도입하기센터장

이성진 유승일

주식회사 지음기획 - 상무보호직업장

### 업무제휴 협약서

Memorandum of Understanding

주식회사 지음기획과 상무보호직업장은 상호 이해와 신뢰를 바탕으로 교류와 협력을 추진하며, 양 기관의 사업규모 확대와 공동이익 증진을 위하여 다음과 같이 상호협력에 관한 협약을 체결한다.

**제 1 조 (목적)**  
본 협약은 양 기관이 인력 - 물적 자원 교류를 통한 청년창업의 취업과 재취업 활성화를 위한 협력적 구조를 목적으로 한다.

**제 2 조 (협약내용)**  
1. 인력 - 물적 자원 교류의 시스템 구축  
2. 청년인재 취업지원과 사회적기업 연계 및 상호 교류  
3. 업무제휴를 위한 공동 마케팅 활동  
4. 기타 상호간에 필요하고 인정되는 활동 및 사업

**제 3 조 (실무협약)**  
양 기관은 상호교류의 협력을 구체적이고 원활하게 수행하기 위해 실무협약을 맺는다.

**제 4 조 (해지)**  
1. 본 협약서 명시하지 아니한 사항이나 내용은 상호협의를 통해 결정한다.  
2. 본 협약서 명시한 사항의 변경은 양 기관의 승인을 거쳐 수정하거나 폐기할 수 있다.

**제 5 조 (효력)**  
본 협약은 체결일로부터 3년간 유효하며, 별도의 협정이 없는 한 3년씩 연장한다.

**제 6 조 (작성과 보관)**  
본 협약서 1원씩은 양 기관의 담당자를 증명하고, 협약 내용을 사실하게 수행하기 위하여 협약서 2부를 작성하여 기밀보장된 후 각 1부씩 보관한다.

2021년 / 월 / 일

원장 박 동 진 대표이사 이성진

제 2021-01 호

### 업무 협약서

평택도시재생협동조합 사람과마을(이장장 박양희)와 (주)지음기획(대표 이성진)은 도시재생 및 생활 환경 개선 등 공동으로 지역 사회에 기여함을 목적으로 다음과 같이 업무 협약을 체결한다.

1. 지역 내 도시재생 및 생활 환경 개선을 위한 상호협력
2. 업무상 인쇄물제작, 사진촬영, 간판제작, 공간조성 상호협력
3. 각 기업의 발전과 활성화를 위한 관련 제반사항 상호협력

본 협약은 시행한 날로부터 유효하며, 협약의 변경 또는 해지는 상호 협의하에 결정한다.

2021년 2월 9일

기업명 : 사람과마을      기업명 : (주)지음기획  
대표자 : 박 양 희      대표자 : 이 성 진  
서 명 :      서 명 :

사회적기업인재양성지원사업 협회 평택시지회 평택시수업지원센터 (주)지음기획

### 업무제휴 협약서

Memorandum of Understanding

사회적기업인재양성지원사업 협회 평택시지회 평택시수업지원센터와 (주)지음기획은 신뢰와 성실로 상호협력하여 회사의 업무 수행상 원활한 수행을 위하여 다음과 같이 업무제휴 협약을 체결한다.

**제 1 조 (목적)**  
본 업무협약은 양 회사간 전략적 업무제휴를 통해 양 회사의 업무수행에 있어 사회적기업인재양성지원사업 협회 평택시지회 평택시수업지원센터와 (주)지음기획의 상호 협력관계를 맺는 것을 목적으로 한다.

**제 2 조 (상호 신뢰)**  
양 회사는 상호 협력 하에 있어 양 당사 계약서를 존중하고, 조해방정의 원칙을 준수한다.

**제 3 조 (근무 및 협력부문)**  
1. 상호간의 홍보 및 마케팅 교류  
2. 취업준비생 입사 지원을 위한 취업 상담 및 면접  
3. 소의제출을 위한 환경조사 및 공동연구 및 개발  
4. 홍보물, 디자인관련업무 및 기술적 업무 자문 및 지원  
5. 기타 상호간에 필요하고 인정되는 기타 사항

**제 4 조 (협의 사항)**  
1. 양 회사는 신뢰성상의 원리에 입각하여 본 업무협약의 내용을 준수할 것임한다.  
2. 양 회사간 업무협약의 과정상 모든 사항은 양 회사간 사전 협의하여 이루어지도록 할 것이며, 이를 위반하여 발생하는 모든 책임은 위반 당사자가 부담한다.

**제 5 조 (기타사항)**  
1. 본 업무협약은 양 회사간의 업무수행과 관련하여 협력할 것을 전제로 한다.  
2. 본 업무협약서에 언급하지 아니한 사항에 대해서는 양 회사간 별도 협의하여 정하기로 한다.  
3. 본 업무협약서는 양 회사 합의하에 수정되지 않는 한, 3년간 효력을 발휘한다.

2022년 2월 24일

평택시지회 센터장 대표이사

주식회사 인트릭 (주)지음기획

### 업무제휴 협약서

Memorandum of Understanding

주식회사 인트릭과 (주)지음기획은 신뢰와 성실로 상호협력하여 회사의 업무 수행상 원활한 수행을 위하여 다음과 같이 업무제휴 협약을 체결한다.

**제 1 조 (목적)**  
본 업무협약은 양 회사간 전략적 업무제휴를 통해 양 회사의 업무수행에 있어 주식회사 인트릭과 (주)지음기획의 상호 협력관계를 맺는 것을 목적으로 한다.

**제 2 조 (상호 신뢰)**  
양 회사는 상호 협력 하에 있어 양 당사 계약서를 존중하고, 조해방정의 원칙을 준수한다.

**제 3 조 (근무 및 협력부문)**  
1. 상호간의 홍보 및 마케팅 교류  
2. 취업준비생 입사 지원을 위한 취업 상담 및 면접  
3. 소의제출을 위한 환경조사 및 공동연구 및 개발  
4. 홍보물, 디자인관련업무 및 기술적 업무 자문 및 지원  
5. 기타 상호간에 필요하고 인정되는 기타 사항

**제 4 조 (협의 사항)**  
1. 양 회사는 신뢰성상의 원리에 입각하여 본 업무협약의 내용을 준수할 것임한다.  
2. 양 회사간 업무협약의 과정상 모든 사항은 양 회사간 사전 협의하여 이루어지도록 할 것이며, 이를 위반하여 발생하는 모든 책임은 위반 당사자가 부담한다.

**제 5 조 (기타사항)**  
1. 본 업무협약은 양 회사간의 업무수행과 관련하여 협력할 것을 전제로 한다.  
2. 본 업무협약서에 언급하지 아니한 사항에 대해서는 양 회사간 별도 협의하여 정하기로 한다.  
3. 본 업무협약서는 양 회사 합의하에 수정되지 않는 한, 3년간 효력을 발휘한다.

2022년 12월 23일

대표이사 박 경 민 대표이사 이성진

주식회사 지음기획 - 사회적기업평택지역지원센터

### 업무제휴 협약서

주식회사 지음기획 - 사회적기업평택지역지원센터

주식회사 지음기획과 사회적기업평택지역지원센터는 신뢰와 성실로 상호협력하여 회사의 업무수행상 원활한 수행을 위하여 다음과 같이 업무제휴 협약을 체결한다.

**제 1 조 (목적)**  
본 업무협약은 양 회사간 전략적 업무제휴를 통해 양 회사의 업무수행에 있어 (주)지음기획과 사회적기업평택지역지원센터의 상호 협력관계를 맺는 것을 목적으로 한다.

**제 2 조 (상호 신뢰)**  
양 회사는 상호 협력 하에 있어 양 당사 계약서를 존중하고, 조해방정의 원칙을 준수한다.

**제 3 조 (근무 및 협력부문)**  
1. 상호간의 홍보 및 마케팅 교류  
2. 취업준비생 입사 지원을 위한 취업 상담 및 면접  
3. 소의제출을 위한 환경조사 및 공동연구 및 개발  
4. 홍보물, 디자인관련업무 및 기술적 업무 자문 및 지원  
5. 기타 상호간에 필요하고 인정되는 기타 사항

**제 4 조 (협의 사항)**  
1. 양 회사는 신뢰성상의 원리에 입각하여 본 업무협약의 내용을 준수할 것임한다.  
2. 양 회사간 업무협약의 과정상 모든 사항은 양 회사간 사전 협의하여 이루어지도록 할 것이며, 이를 위반하여 발생하는 모든 책임은 위반 당사자가 부담한다.

**제 5 조 (기타사항)**  
1. 본 업무협약은 양 회사간의 업무수행과 관련하여 협력할 것을 전제로 한다.  
2. 본 업무협약서에 언급하지 아니한 사항에 대해서는 양 회사간 별도 협의하여 정하기로 한다.  
3. 본 업무협약서는 양 회사 합의하에 수정되지 않는 한, 3년간 효력을 발휘한다.

2023년 2월 27일

대표이사 이 성 진 센터장

# 사회적기업 (주)지음기획은

사회적가치 실천을 위해 작지만 함께 하기 위해 **노력**하였습니다.



사회적기업 (주)지음기획은 지역사회 발전을 위해 꾸준한 노력을 기울이고 있습니다. 특히 지역 내 다양한 사회적 지시설 및 사회적경제조직과의 긴밀한 협력을 통해, 그들이 직면하는 다양한 문제와 과제에 대응하기 위한 전략적인 지원을 제공하고 있습니다. 또한 재능기부의 형태로 전문지식과 노하우를 공유하며, 사회서비스 지원을 통해 구체적인 사회적 가치를 창출하는 데 중점을 두고 있으며, 이와 같은 활동은 (주)지음기획이 단순한 기업 활동의 영역을 넘어, 사회적 책임과 지역사회와의 상생을 추구하는 전략적인 접근방식의 일환으로 보아야 합니다. 이를 통해 우리 기업은 지역사회와의 연대를 강화하며, 사회적, 경제적 환경에서 지속 가능한 발전을 추구하고자 하는 미션을 지속적으로 실천하고 있습니다.

■ 사회적기업 (주)지음기획 (법인) 제1회 재무제표 (내부) <내부> 2023.12.31

연말잔액 기준 2023-09-30

### 기부금영수증

주식회사 지음기획은  
주주총회  
주소 (주소지) 17068 경기도 양주시 호적사로2길 9 (호적동)

● 기부금 단계  
인내 명: 임영민(주)지음기획(주)대표이사  
소액액: 17068 경기도 양주시 호적사로2길 9 (호적동)  
소액액: 17068 경기도 양주시 호적사로2길 9 (호적동)

● 기부금 소득세환급(연간합계) (명)  
인내 명: 임영민(주)지음기획(주)대표이사  
소액액: 17068 경기도 양주시 호적사로2길 9 (호적동)

● 기부금 소득세환급(연간합계) (명)  
인내 명: 임영민(주)지음기획(주)대표이사  
소액액: 17068 경기도 양주시 호적사로2길 9 (호적동)

구분	구분	연월일	내용	수량	단가	금액
40	현금	2023-09-04	현금	12	32,000	384,000
40	현금	2023-09-04	현금	4	22,000	88,000
합계						472,000

“소득세법, 제34조.” “소득세특별징수법, 제3조.” 제7호: “제34조의4 및 ‘법인세법, 제24조의4 제2항’을 적용하여 받은 기부금에 대한 소득세환급을 증명하여 주시기 바랍니다.”  
2023년 9월 09일  
인정인: 임영민  
주식회사 지음기획은  
대표이사: 임영민

■ 사회적기업 (주)지음기획 (법인) 제2회 재무제표 (내부) <내부> 2023.12.31

연말잔액 기준 2023-09-30

### 기부금영수증

주식회사 지음기획은  
주주총회  
주소 (주소지) 17068 경기도 양주시 호적사로2길 9 (호적동)

● 기부금 단계  
인내 명: 임영민(주)지음기획(주)대표이사  
소액액: 17068 경기도 양주시 호적사로2길 9 (호적동)

● 기부금 소득세환급(연간합계) (명)  
인내 명: 임영민(주)지음기획(주)대표이사  
소액액: 17068 경기도 양주시 호적사로2길 9 (호적동)

● 기부금 소득세환급(연간합계) (명)  
인내 명: 임영민(주)지음기획(주)대표이사  
소액액: 17068 경기도 양주시 호적사로2길 9 (호적동)

구분	구분	연월일	내용	수량	단가	금액
40	현금	2023-09-04	현금	12	32,000	384,000
40	현금	2023-09-04	현금	4	22,000	88,000
합계						472,000

“소득세법, 제34조.” “소득세특별징수법, 제3조.” 제7호: “제34조의4 및 ‘법인세법, 제24조의4 제2항’을 적용하여 받은 기부금에 대한 소득세환급을 증명하여 주시기 바랍니다.”  
2023년 9월 09일  
인정인: 임영민  
주식회사 지음기획은  
대표이사: 임영민

■ 사회적기업 (주)지음기획 (법인) 제3회 재무제표 (내부) <내부> 2023.12.31

연말잔액 기준 2023-09-30

### 기부금영수증

주식회사 지음기획은  
주주총회  
주소 (주소지) 17068 경기도 양주시 호적사로2길 9 (호적동)

● 기부금 단계  
인내 명: 임영민(주)지음기획(주)대표이사  
소액액: 17068 경기도 양주시 호적사로2길 9 (호적동)

● 기부금 소득세환급(연간합계) (명)  
인내 명: 임영민(주)지음기획(주)대표이사  
소액액: 17068 경기도 양주시 호적사로2길 9 (호적동)

● 기부금 소득세환급(연간합계) (명)  
인내 명: 임영민(주)지음기획(주)대표이사  
소액액: 17068 경기도 양주시 호적사로2길 9 (호적동)

구분	구분	연월일	내용	수량	단가	금액
40	현금	2023-09-04	현금	12	32,000	384,000
40	현금	2023-09-04	현금	4	22,000	88,000
합계						472,000

“소득세법, 제34조.” “소득세특별징수법, 제3조.” 제7호: “제34조의4 및 ‘법인세법, 제24조의4 제2항’을 적용하여 받은 기부금에 대한 소득세환급을 증명하여 주시기 바랍니다.”  
2023년 9월 09일  
인정인: 임영민  
주식회사 지음기획은  
대표이사: 임영민

■ 사회적기업 (주)지음기획 (법인) 제4회 재무제표 (내부) <내부> 2023.12.31

연말잔액 기준 2023-09-30

### 기부금영수증

주식회사 지음기획은  
주주총회  
주소 (주소지) 17068 경기도 양주시 호적사로2길 9 (호적동)

● 기부금 단계  
인내 명: 임영민(주)지음기획(주)대표이사  
소액액: 17068 경기도 양주시 호적사로2길 9 (호적동)

● 기부금 소득세환급(연간합계) (명)  
인내 명: 임영민(주)지음기획(주)대표이사  
소액액: 17068 경기도 양주시 호적사로2길 9 (호적동)

● 기부금 소득세환급(연간합계) (명)  
인내 명: 임영민(주)지음기획(주)대표이사  
소액액: 17068 경기도 양주시 호적사로2길 9 (호적동)

구분	구분	연월일	내용	수량	단가	금액
40	현금	2023-09-04	현금	12	32,000	384,000
40	현금	2023-09-04	현금	4	22,000	88,000
합계						472,000

“소득세법, 제34조.” “소득세특별징수법, 제3조.” 제7호: “제34조의4 및 ‘법인세법, 제24조의4 제2항’을 적용하여 받은 기부금에 대한 소득세환급을 증명하여 주시기 바랍니다.”  
2023년 9월 09일  
인정인: 임영민  
주식회사 지음기획은  
대표이사: 임영민

■ 사회적기업 (주)지음기획 (법인) 제5회 재무제표 (내부) <내부> 2023.12.31

연말잔액 기준 2023-09-30

### 기부금영수증

주식회사 지음기획은  
주주총회  
주소 (주소지) 17068 경기도 양주시 호적사로2길 9 (호적동)

● 기부금 단계  
인내 명: 임영민(주)지음기획(주)대표이사  
소액액: 17068 경기도 양주시 호적사로2길 9 (호적동)

● 기부금 소득세환급(연간합계) (명)  
인내 명: 임영민(주)지음기획(주)대표이사  
소액액: 17068 경기도 양주시 호적사로2길 9 (호적동)

● 기부금 소득세환급(연간합계) (명)  
인내 명: 임영민(주)지음기획(주)대표이사  
소액액: 17068 경기도 양주시 호적사로2길 9 (호적동)

구분	구분	연월일	내용	수량	단가	금액
40	현금	2023-09-04	현금	12	32,000	384,000
40	현금	2023-09-04	현금	4	22,000	88,000
합계						472,000

“소득세법, 제34조.” “소득세특별징수법, 제3조.” 제7호: “제34조의4 및 ‘법인세법, 제24조의4 제2항’을 적용하여 받은 기부금에 대한 소득세환급을 증명하여 주시기 바랍니다.”  
2023년 9월 09일  
인정인: 임영민  
주식회사 지음기획은  
대표이사: 임영민

■ 사회적기업 (주)지음기획 (법인) 제6회 재무제표 (내부) <내부> 2023.12.31

연말잔액 기준 2023-09-30

### 기부금영수증

주식회사 지음기획은  
주주총회  
주소 (주소지) 17068 경기도 양주시 호적사로2길 9 (호적동)

● 기부금 단계  
인내 명: 임영민(주)지음기획(주)대표이사  
소액액: 17068 경기도 양주시 호적사로2길 9 (호적동)

● 기부금 소득세환급(연간합계) (명)  
인내 명: 임영민(주)지음기획(주)대표이사  
소액액: 17068 경기도 양주시 호적사로2길 9 (호적동)

● 기부금 소득세환급(연간합계) (명)  
인내 명: 임영민(주)지음기획(주)대표이사  
소액액: 17068 경기도 양주시 호적사로2길 9 (호적동)

구분	구분	연월일	내용	수량	단가	금액
40	현금	2023-09-04	현금	12	32,000	384,000
40	현금	2023-09-04	현금	4	22,000	88,000
합계						472,000

“소득세법, 제34조.” “소득세특별징수법, 제3조.” 제7호: “제34조의4 및 ‘법인세법, 제24조의4 제2항’을 적용하여 받은 기부금에 대한 소득세환급을 증명하여 주시기 바랍니다.”  
2023년 9월 09일  
인정인: 임영민  
주식회사 지음기획은  
대표이사: 임영민

■ 사회적기업 (주)지음기획 (법인) 제7회 재무제표 (내부) <내부> 2023.12.31

연말잔액 기준 2023-09-30

### 기부금영수증

주식회사 지음기획은  
주주총회  
주소 (주소지) 17068 경기도 양주시 호적사로2길 9 (호적동)

● 기부금 단계  
인내 명: 임영민(주)지음기획(주)대표이사  
소액액: 17068 경기도 양주시 호적사로2길 9 (호적동)

● 기부금 소득세환급(연간합계) (명)  
인내 명: 임영민(주)지음기획(주)대표이사  
소액액: 17068 경기도 양주시 호적사로2길 9 (호적동)

● 기부금 소득세환급(연간합계) (명)  
인내 명: 임영민(주)지음기획(주)대표이사  
소액액: 17068 경기도 양주시 호적사로2길 9 (호적동)

구분	구분	연월일	내용	수량	단가	금액
40	현금	2023-09-04	현금	12	32,000	384,000
40	현금	2023-09-04	현금	4	22,000	88,000
합계						472,000

“소득세법, 제34조.” “소득세특별징수법, 제3조.” 제7호: “제34조의4 및 ‘법인세법, 제24조의4 제2항’을 적용하여 받은 기부금에 대한 소득세환급을 증명하여 주시기 바랍니다.”  
2023년 9월 09일  
인정인: 임영민  
주식회사 지음기획은  
대표이사: 임영민

■ 사회적기업 (주)지음기획 (법인) 제8회 재무제표 (내부) <내부> 2023.12.31

연말잔액 기준 2023-09-30

### 기부금영수증

주식회사 지음기획은  
주주총회  
주소 (주소지) 17068 경기도 양주시 호적사로2길 9 (호적동)

● 기부금 단계  
인내 명: 임영민(주)지음기획(주)대표이사  
소액액: 17068 경기도 양주시 호적사로2길 9 (호적동)

● 기부금 소득세환급(연간합계) (명)  
인내 명: 임영민(주)지음기획(주)대표이사  
소액액: 17068 경기도 양주시 호적사로2길 9 (호적동)

● 기부금 소득세환급(연간합계) (명)  
인내 명: 임영민(주)지음기획(주)대표이사  
소액액: 17068 경기도 양주시 호적사로2길 9 (호적동)

구분	구분	연월일	내용	수량	단가	금액
40	현금	2023-09-04	현금	12	32,000	384,000
40	현금	2023-09-04	현금	4	22,000	88,000
합계						472,000

“소득세법, 제34조.” “소득세특별징수법, 제3조.” 제7호: “제34조의4 및 ‘법인세법, 제24조의4 제2항’을 적용하여 받은 기부금에 대한 소득세환급을 증명하여 주시기 바랍니다.”  
2023년 9월 09일  
인정인: 임영민  
주식회사 지음기획은  
대표이사: 임영민



■ 법인카드 사용금지 및 사채 발행금지사항 (사채: 2022.3.15)

연번번호 | 2022-0000004 | 기부금 영수증

주식회사 서울가치 | 727-89-2558

주소 | 17066 경기도 양주시 호계동3로12길 16 (호계동)

대표이사 | 김기우 | 법인카드 관리책임자 | 김기우 (인)

계좌번호 | 17066 | 17066 양주시 호계동3로12길 16 (호계동)

과세번호 | 2022-12-30

금년 실적 | 2022-12-30

과세연도 | 2022-12-30

납부액 | 1,000,000

납부일 | 2022-12-30

계좌입금 | 1,000,000

과세번호 | 2022-12-30

납부액 | 1,000,000

납부일 | 2022-12-30

계좌입금 | 1,000,000

■ 법인카드 사용금지 및 사채 발행금지사항 (사채: 2022.3.15)

연번번호 | 2022-0000008 | 기부금 영수증

주식회사 서울가치 | 727-89-2558

주소 | 17066 경기도 양주시 호계동3로12길 16 (호계동)

대표이사 | 김기우 | 법인카드 관리책임자 | 김기우 (인)

계좌번호 | 17066 | 17066 양주시 호계동3로12길 16 (호계동)

과세번호 | 2022-12-30

금년 실적 | 2022-12-30

과세연도 | 2022-12-30

납부액 | 1,000,000

납부일 | 2022-12-30

계좌입금 | 1,000,000

과세번호 | 2022-12-30

납부액 | 1,000,000

납부일 | 2022-12-30

계좌입금 | 1,000,000

■ 법인카드 사용금지 및 사채 발행금지사항 (사채: 2022.3.15)

연번번호 | 2022-0000010 | 기부금 영수증

주식회사 서울가치 | 727-89-2558

주소 | 17066 경기도 양주시 호계동3로12길 16 (호계동)

대표이사 | 김기우 | 법인카드 관리책임자 | 김기우 (인)

계좌번호 | 17066 | 17066 양주시 호계동3로12길 16 (호계동)

과세번호 | 2022-12-30

금년 실적 | 2022-12-30

과세연도 | 2022-12-30

납부액 | 1,000,000

납부일 | 2022-12-30

계좌입금 | 1,000,000

과세번호 | 2022-12-30

납부액 | 1,000,000

납부일 | 2022-12-30

계좌입금 | 1,000,000

■ 법인카드 사용금지 및 사채 발행금지사항 (사채: 2022.3.15)

연번번호 | 2022-0000012 | 기부금 영수증

주식회사 서울가치 | 727-89-2558

주소 | 17066 경기도 양주시 호계동3로12길 16 (호계동)

대표이사 | 김기우 | 법인카드 관리책임자 | 김기우 (인)

계좌번호 | 17066 | 17066 양주시 호계동3로12길 16 (호계동)

과세번호 | 2022-12-30

금년 실적 | 2022-12-30

과세연도 | 2022-12-30

납부액 | 1,000,000

납부일 | 2022-12-30

계좌입금 | 1,000,000

과세번호 | 2022-12-30

납부액 | 1,000,000

납부일 | 2022-12-30

계좌입금 | 1,000,000

사회서비스 제공 확인서

제공기간 | 2022.12.30

주요내용 | 후원금 수령

수령액 | 1,000,000

납부일 | 2022-12-30

계좌입금 | 1,000,000

사회서비스 제공 확인서

제공기간 | 2022.12.30

주요내용 | 후원금 수령

수령액 | 1,000,000

납부일 | 2022-12-30

계좌입금 | 1,000,000

사회서비스 제공 확인서

제공기간 | 2022.12.30

주요내용 | 후원금 수령

수령액 | 1,000,000

납부일 | 2022-12-30

계좌입금 | 1,000,000

사회서비스 제공 확인서

제공기간 | 2022.12.30

주요내용 | 후원금 수령

수령액 | 1,000,000

납부일 | 2022-12-30

계좌입금 | 1,000,000

22 | 23

사회서비스 제공 확인서

제공기간 | 2022.12.30

주요내용 | 후원금 수령

수령액 | 1,000,000

납부일 | 2022-12-30

계좌입금 | 1,000,000

사회서비스 제공 확인서

제공기간 | 2022.12.30

주요내용 | 후원금 수령

수령액 | 1,000,000

납부일 | 2022-12-30

계좌입금 | 1,000,000

사회서비스 제공 확인서

제공기간 | 2022.12.30

주요내용 | 후원금 수령

수령액 | 1,000,000

납부일 | 2022-12-30

계좌입금 | 1,000,000

사회서비스 제공 확인서

제공기간 | 2022.12.30

주요내용 | 후원금 수령

수령액 | 1,000,000

납부일 | 2022-12-30

계좌입금 | 1,000,000





## 사회적기업 공공기관 우선구매제도



공공기관의 장은 물품 또는 용역 구매시 사회적기업 제품(제화 및 서비스) 우선 구매를 하여야하며 해당연도, 구매계획, 전년도 구매실적, 총구매액에 대한 사회적기업 제품의 구매 비율 등을 2월 말까지 고용노동부 장관에게 통보한다.  
통보 후 고용노동부 장관은 내용을 종합하여 매년 4월 30일까지 홈페이지에 공고한다.

※ 행정안전부에서 주관하는 [지방자치단체 및 산하 지방공기업 경영평가]의 경우, 인증 사회적기업 외에 예비사회적기업 제품구매실적도 반영

### 💡 우선 구매방식

#### 직접구매

- 공공기관이 직접 구매한 내역
- 일반지출(일상경비 포함)
- 전국 사회적기업에서 구매한 물품 및 용역
- 국가종합전자조달시스템(나라장터, g2b)을 활용하여 직접 구매한 물품 및 용역

#### 간접구매

- 계약업체가 용역수행과 관련하여 사회적기업 제품을 구매/지출한 경우
- 단체급식위탁(각종 먹거리), 청소용역(청소용품, 세제 등), 인쇄 및 학술용역(복사용지), 건물 및 사무기기 유지보수(형광등, 수도꼭지, 잉크, 토너 등), 홍보행사(문화서비스) 계약금액의 범위 내에서 구매 실적으로 인정



#### 대상 공공기관

- ▶ 국가기관, 지방자치단체(특별시, 광역시장, 광역시, 도 및 특별자치도의 교육감)
- ▶ 특별법에 따라 설립된 법인 중 대통령령으로 정하는 자(아래)
  - 「농업협동조합법」에 따른 농업협동조합중앙회
  - 「중소기업협동조합법」에 따른 중소기업중앙회
  - 「수산업협동조합법」에 따른 수산업협동조합중앙회
  - 「산림조합법」에 따른 산림조합중앙회
  - 「한국은행법」에 따른 한국은행
  - 「지방공기업법」에 따른 지방공사 및 지방공단
  - 「상공회의소법」에 따른 대한상공회의소

※ 「공공기관의 운영에 관한 법률」 제5조에 따른 공공기관 중 대통령령으로 정하는 자



포트폴리오

Portfolio



# BRINDING Design

주식회사 지음기획은 탄탄한 시장 인사이트와 전략적 마케팅 기반하에 독보적인 브랜드 가치와 아이덴티티를 조성해 나가고 있습니다. 깊이 있는 전문 지식과 노하우를 보유한 브랜딩 마에스트로들로 구성된 저희 팀은 현대적 디자인 접근법을 통해 기업의 브랜드 가치 상승과 이미지 증진을 위한 지속적인 혁신을 추구하고 있습니다.

귀사의 브랜드 활성화와 가치 창출에 우리의 전문성을 활용해 극대화된 결과를 도출해 나갈 것을 약속드립니다.





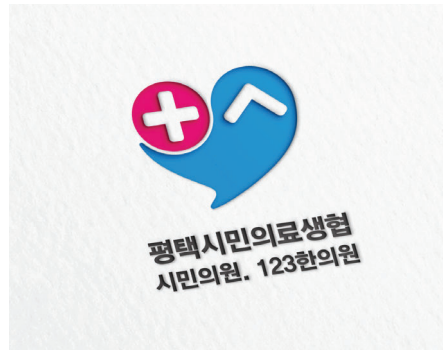

# EDITORIAL Design

편집디자인이란, 간단히 말해 인쇄물이나 디지털 매체의 내용을 구성하고 배열하는 디자인 활동을 의미합니다. 책, 잡지, 브로셔, 보고서, 뉴스레터와 같은 다양한 출판물에서 내용의 명확성과 읽기 쉬움을 향상시키기 위해 사용됩니다. 편집디자인의 주요 목표는 정보 전달을 최적화하고 고객 또는 사용자의 경험을 향상시키는 디자인분야입니다.

편집디자인은 고객이 제공된 정보를 손쉽게 이해하고 흡수할 수 있도록 도와주는 역할을 합니다. (주)지음기획은 내용, 미적 표현, 그리고 고객의 경험 사이의 균형을 맞추는 중요한 역할을 전문가적인 시점에서 수행하고 있습니다.

## 평택복지재단

평택복지재단 연구보고서 발간 10주년 기념\_평택복지연구 10년의 이야기



## 사람과세상

2020 에뉴얼 리포트

사회적협동조합 사람과세상 2020년도 연차보고서



## 사단법인 한국농아인협회 경기도협회 평택시지회

수어산책 소식지





## 평택시 평택보건소

오늘건강

오늘의 건강실천으로 늘 건강하게 건강관리 홍보용 인덱스 브로셔



## 평택시 평택보건소

HEALTH STUDY PLANNER 평택시민들의 식생활개선 및 건강관리를 위한 플래너



## 평택시

### 항상 당신곁에\_ 평택시 생애주기별 인구정책안내서

평택시민들에게 생애주기별로 지원대상과 지원내용을 보기쉽고 이해하기 쉽도록 정리한 안내서



## 평택시 | 협치백서

### 2020 평택시 협치평택 협치백서 디자인 제작

평택시의 슬로건 시민중심 평택의 슬로건을 바탕으로 시민과의 협치를 통한 소통을 중심으로 제작되었다.





## 안양대학교

### 진로취업 상담 가이드북

안양대학교 취업준비생을 위한 진로, 취업 가이드북 교직원용 안내서



## 안양대학교

### 진로취업 상담 가이드북

안양대학교 취업준비생을 위한 진로, 취업 가이드북 학생용 안내서



## 평택시/경기도교육지원청

꿈꾸는 청소년 날개를 달자 "꿈날"행사 안내 홍보물



## 평택시

한눈에 보는 인구정책 정보망 인구정책 종합안내서





## 사회적협동조합 사람과세상

사람과세상 2022년도 연차보고서



## 평택시

환경기술인 가이드북



## 평택시

2023년 평택시 청년정책 가이드북

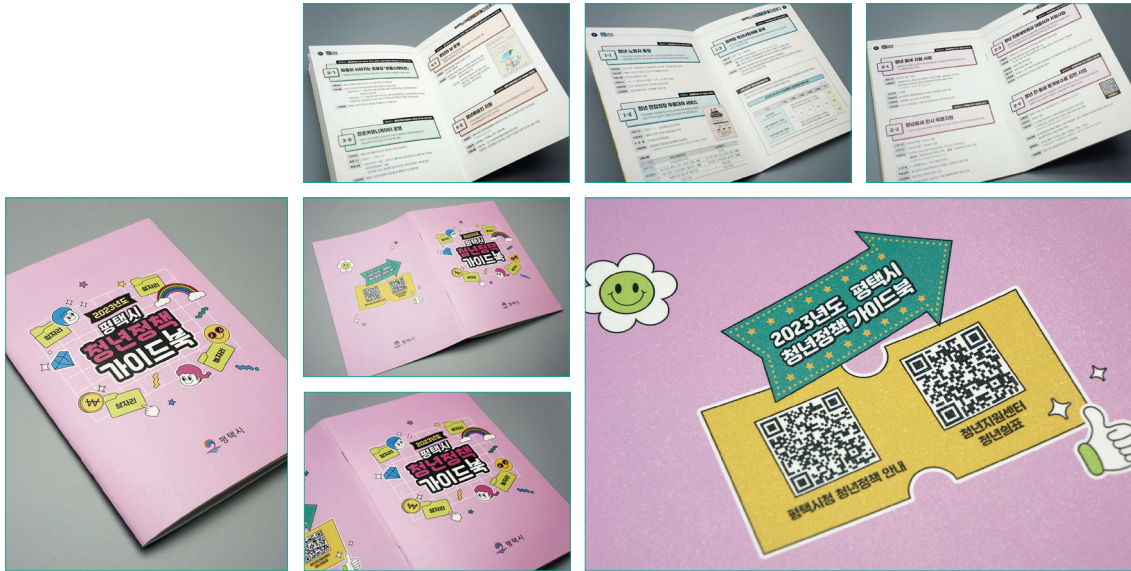

## 평택시

평아의 알록달록 아동권리여행





## 평택시건강가정/다문화가족지원센터

2021 사업성과보고서

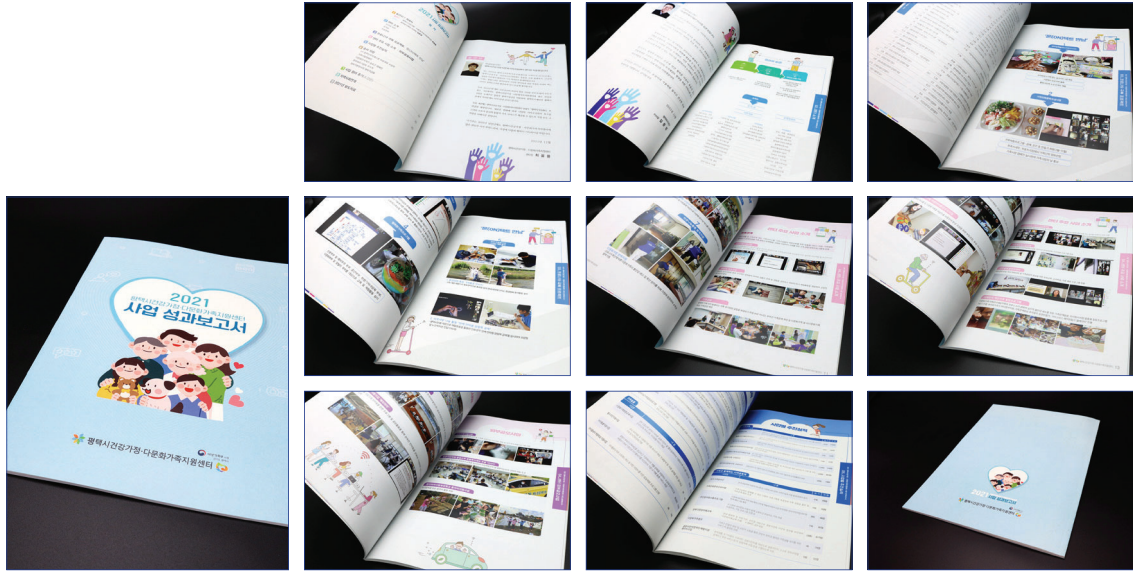

## 평택시지역사회보장협의체

2019 평택시지역사회보장협의체 운영보고서



## 한국장애인재활협회

2019 글로벌챌린지 에뉴얼 리포트

GITC에 대한 한국정부의 의지 확인과 지속가능한 민관 협력체계 구축, 하노이선언의 높은 이행과 세계공인대회로 성장 기반 마련 혁신과 통합포럼 역할 강화



## 평택시사회복지협의회

2019 함께하는 삶, 나누는 기쁨 아동복지교육 성과보고서

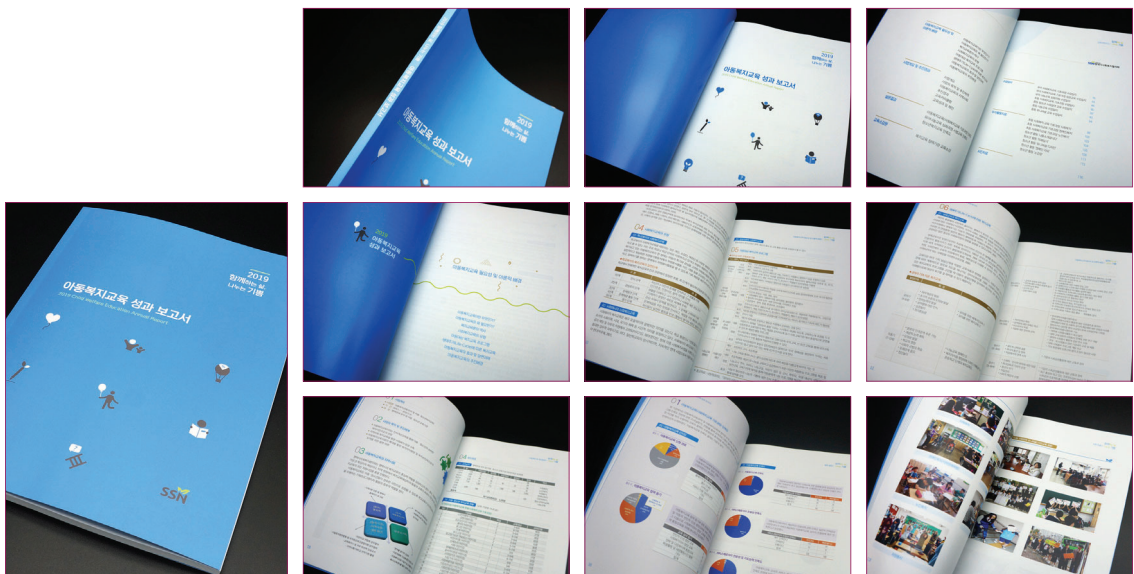



## 제본



## 명함



## 전단



쇼핑백



초대장



리플렛



# SIGN Design

Sign(사인) 디자인은 정보, 방향, 브랜딩, 광고 등의 목적으로 사용되는 시각적 요소를 통해 특정 메시지를 전달하기 위해 제작된 디자인을 의미합니다. 사인 디자인은 상업적인 공간, 도로, 건물 등 여러 장소에서 볼 수 있으며, 간판, 현수막, 안내판 등등 사람들이 필요한 정보나 메시지를 쉽게 이해할 수 있게 해주는 중요한 역할을 합니다. 요약하면, 사인 디자인은 특정 정보나 메시지를 효과적으로 전달하기 위해 명확하고, 가독성이 좋고, 간결하게 디자인 되어야 합니다.

## 평택시

### 평택역사 365 민원센터 사인물

평택시 역사내 민원실 사인물 리모델링 공사





평택시니어클럽

노인일자리지원사업 반찬통 입체간판



평택서부복지타운 간판

평택 서부복지타운내 메인 간판 디자인 제작 시공





## 평택시청 산림녹지과

### 부락산 / 덕암산 등산안내 표지판

원목제작 안내판



## 사회적협동조합 평택지역자활센터

### 두바퀴의 행복2호점 공공자전거무료대여소 설계 제작 시공



평택시 관내 현수막 디자인 시공

시민 중심 새로운 평택

**경기도 청년기본소득 3분기 신청!!** (본기별 25만원(카드형 지역화폐 지급))

대상 경기도 거주 만24세 청년 생년월일 '95.07.02. ~ '96.07.01. 신청기간 '20.06.01~06.22

신청방법 온라인신청 [apply.jobab.net](http://apply.jobab.net) 문의처 평택시청 복지정책과(8024-3045), 경기도 콜센터(031-120) 제출서류 1. 신청서 2. 주민등록초본(6월말 이후 발급본)

새로운 경기, 긍정적인 세상 경기도 청년기본소득, 기본이 좋네요!

시민 중심 새로운 평택

**경기도 청년기본소득 3분기 신청!!** (본기별 25만원(카드형 지역화폐 지급))

대상 경기도 거주 만24세 청년 생년월일 '95.07.02. ~ '96.07.01. 신청기간 '20.06.01~06.22

신청방법 온라인신청 [apply.jobab.net](http://apply.jobab.net) 문의처 평택시청 복지정책과(8024-3045), 경기도 콜센터(031-120) 제출서류 1. 신청서 2. 주민등록초본(신청기간 내 발급본)

새로운 경기, 긍정적인 세상 경기도 청년기본소득, 기본이 좋네요!

**2020 마을공동체 활성화를 위한 심화교육**

일정 2020년 8.19(수) \* 8.21(금) / 8.26(수) \* 8.28(금) / 9.2(수) \* 9.4(금) / 9.9(수) \* 9.11(금) / 9.16(수) \* 9.18(금) / 9.23(수) \* 9.25(금)

시간 13:30 ~ 17:30 장소 평택시사회적경제마을공동체지원센터 교육장(3층) 문의 ☎ 031)657-6052 자세한 사항은 홈페이지 http://psecc.or.kr 에서 확인

평택시 평택시 사회적경제 마을공동체 지원센터 Pyeongtaek Social Economy Community Center 평택시평택사회복지네트워크

2020 우리동네 복지학교 10학기

**치미친화적인 환경에서 어울려 살기** 김시효 소장 보건강및만성질환연구소

일시 2020. 11. 25. (수) 10:00 장소 평택시청 대회의실 주최 평택시 공평주민 평택시여성사회보장협의회 복지재단

시민 중심 새로운 평택

배움으로 함께하는 우리 가족

**장애인가족 세미나**

1부 미술활동 연재와 미래 / 작곡과 나누기 가족 스토레스 측정도구 체크하기 / 나의 가족 돌아보기

2부 특강 장애인가족의 스트레스 및 심리-정서적 갈등 장애인가족의 심리-정서적 지원을 위한 활동 소개

일시 2020. 6. 11. (목) 19:00 ~ 21:00 장소 평택남부문화예술회관 대상 장애인가족 50명 강사 김진희 교수(평택대학교 재활상담학과)

주관 한국장애인부모회평택시지부 주최 한국장애인부모회평택시지부 평택시장애인가족지원센터

평택서부노인복지관

**1학기 프로그램 참여자 모집**

서예, 스마트폰 교육, 영어기초, 노래교실, 민요, 난타, 하모니카, 탁구, 댄스스포츠, 웰빙댄스, 보드게임, 기체조, 맛물체조, 태권도, 줌바댄스, 탁구, 무용, 실버건강운동, 실버필라테스 등 22개 프로그램

접수기간 : 2020.02.03.(월) ~ 2020.02.14.(금) 접수방법 : 복지관 내방 접수 문의 : 031-683-0030

시민 중심 새로운 평택

**경기도 청년기본소득 4분기 신청!!**

대상 경기도 거주 만24세 청년 생년월일 '95.10.02. ~ '96.10.01. 신청기간 2020.11.02. ~ 12.01. 18:00

신청방법 온라인신청 [apply.jobab.net](http://apply.jobab.net) 문의처 평택시청 복지정책과 8024-3045

**2020년 평택북부노인복지관 노인자원봉사단 모집**

대상 만 60세 이상 어르신 모집기간 2020년 6월 1일 ~ 모집시 장소 평택북부노인복지관 3층 사무실 문의 031-615-3928

2021학년도 온라인 대학입시 박람회 · 설명회

**수능결과 분석과 입시전략**

2020. 12. 5. (토) 14:00~16:00 YouTube 유튜브 [평택시] 플랫폼에서 강사 오수석 (○○○대표)

자세한사항은 [www.ptdreamon.kr](http://www.ptdreamon.kr) 주최 평택시 경기도평택교육지원청 주관 평택시진학지원협의회 문의 평택시청소년진로지원센터 ☎ 031-646-5438

**즐거로운 사회복지사 생활 밴드마스터캠프 & 작은 음악회**

일시 | 2020.8.5 평택시(인)복지사업관

예비수험생과 학부모를 위한 온라인 대학입시 설명회

**2021학년도 농·어촌전형 및 대학입시 수시전형 전략**

주최 평택시 경기도평택교육지원청 주관 평택시진학지원협의회 문의 평택시청소년진로지원센터 ☎ 031-646-5438

2020.08.29.(토) 14:00~16:00 YouTube 유튜브 [평택시] 플랫폼에서 특강강사 홍길중 (이력) 자세한사항은 [www.ptdreamon.kr](http://www.ptdreamon.kr)



홍보용 배너



평택시 관내 포스터 디자인 제작

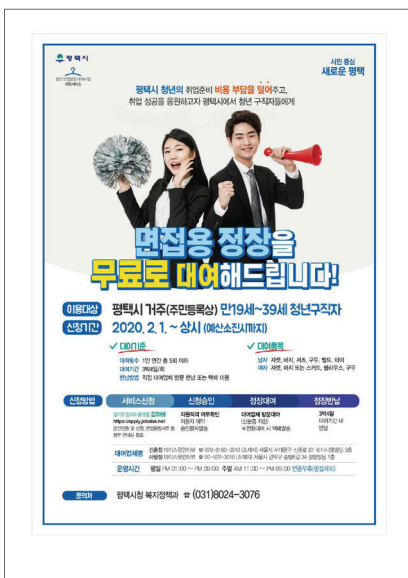







디자인 프로젝트는 디자인 전문기업  
 (주)지음기획에게 맡겨주십시오.  
 (주)지음기획의 전문가적 시각은 고객의 성공에  
 반드시 도움을 드릴 수 있습니다.”

Printing / Sign / Design / C.I B.I / Brochure





Versant™ 180 Press  
간소화, 자동화, 다양화.

칼라디지털인쇄기



B9136 / B9125 / B9110 / B9100  
Copier/Printer  
보다 아름답게, 보다 강력하게, 입증된 기술로 한층 진  
화한 흑백 온디맨드 프린트

흑백디지털인쇄기



칼라레이저프린터



무선제본기



제단기



트리머제단기



현수막 출력기



고광택 인화지 출력기

## 보유장비 LIST

분류	보유 장비 명	보유수	제조사
인쇄가공 생산장비	칼라디지털 인쇄기	1	후지제록스
	흑백디지털 인쇄기	1	후지제록스
	칼라레이저 프린터	1	후지제록스
	신분증 인쇄기	1	스마트51
	명함용 코너제단기	1	현대
	종이제단기	1	독일 IDEAL 5560
	트리머제단기	1	
	현수막 출력기	1	무토
	고광택실사출력기	1	엡손
	시트컷팅기	1	그래프텍
촬영장비	레이저조각/커팅기	1	
	사진촬영용 카메라	2	CANON/SONY
	영상촬영용 드론	2	메빅
스캔장비	V600 Photo 스캐너	1	엡손
컴퓨터	고성능디자인용 PC	-	HP
	영상편집 및 3D제작용 PC	-	HP
	그래픽 디자인용 매킨토시	3	애플
가공장비	종이추림기	1	
	미싱기	1	브라더
	밴딩기	1	
	코팅기	2	
	3단 자동 접지기	1	
	용접기	2	
제본장비	무선제본기	1	
	스프링제본기	1	



# Make everyone happy together

ANNUAL REPORT 2024

발행처 사회적기업 주식회사 **지음기획**  
발행인 이 성 진  
주 소 경기도 평택시 조개터로37번길 18 1층  
(경기도 평택시 합정동 894-5)  
TEL **1800-6423**  
FAX **031-656-6423**  
디자인 제작 사회적기업 주식회사 **지음기획**